Crevetten mit Avocado und Hüttenkäsecreme
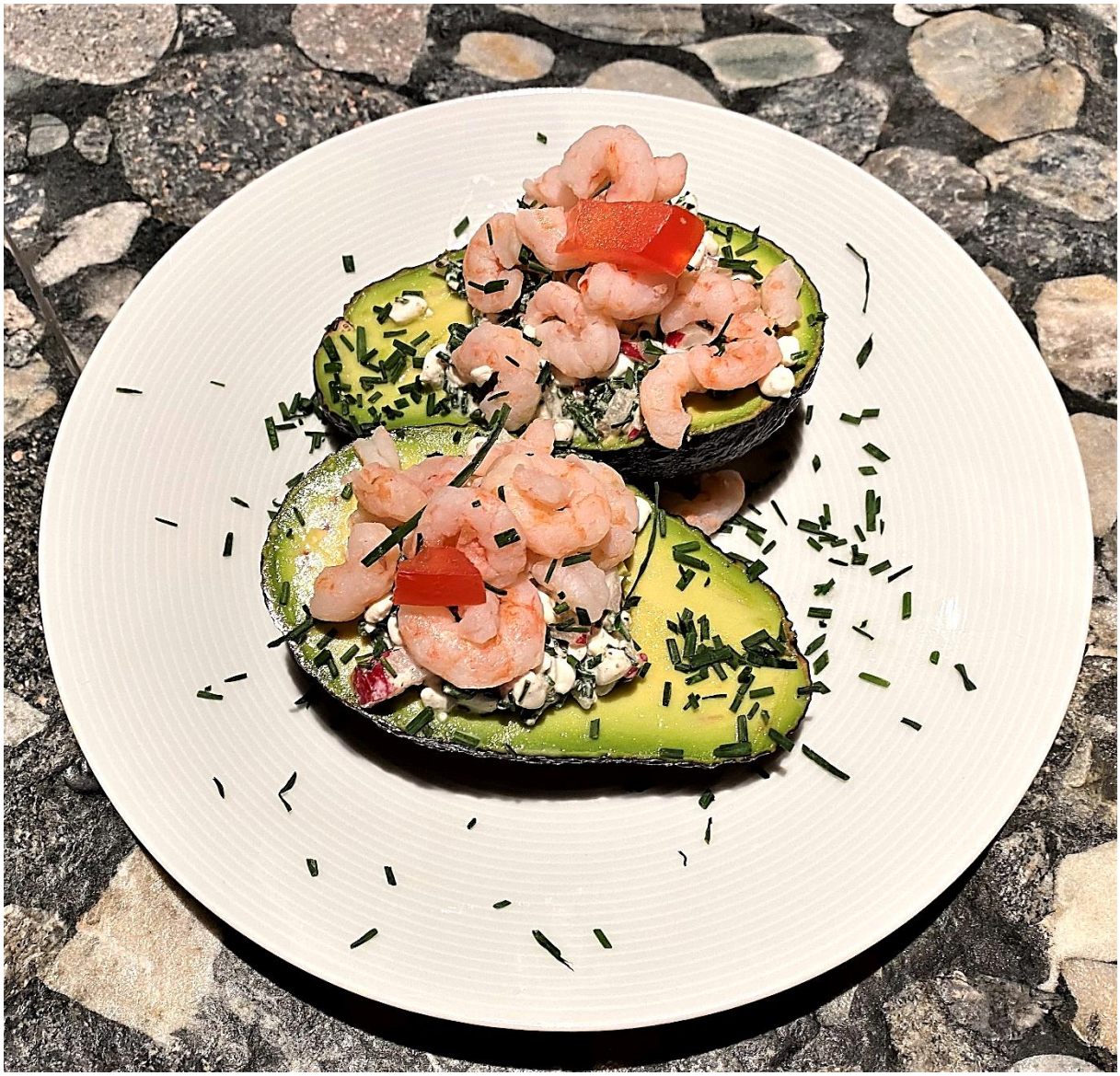
½ Bund Schnittlauch in feine Röllchen schneiden. **3 Radieschen fein würfeln**. ¾ des Schnittlauchs und Radieschen in einer Schüssel mit **100 g Hüttenkäse**, **1 Spritzer Zitronensaft** und **Pfeffer aus der Mühle** verrühren. **1 Avocado** halbieren und den Stein entfernen. Die Schnittstellen mit einigen Tropfen **Zitronensaft** beträufeln und mit der Hüttenkäsecreme füllen. Mit **1 Hdv. Crevetten** und den restlichen Schnittlauchröllchen garnieren.